





Légende :

-  Limite parcellaire
-  Bâtiments existants sur la parcelle
-  Eléments créés ou agrandis
-  Accès principal et secondaires

Rénovation d'une maison d'habitation individuelle

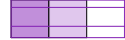
Adresse du projet : 68150 RIBEAUVILLE

Date : 26/08/2025

001A

Plan du rez-de-jardin_PROJET

Ech : 1:75

Maître d'ouvrage :



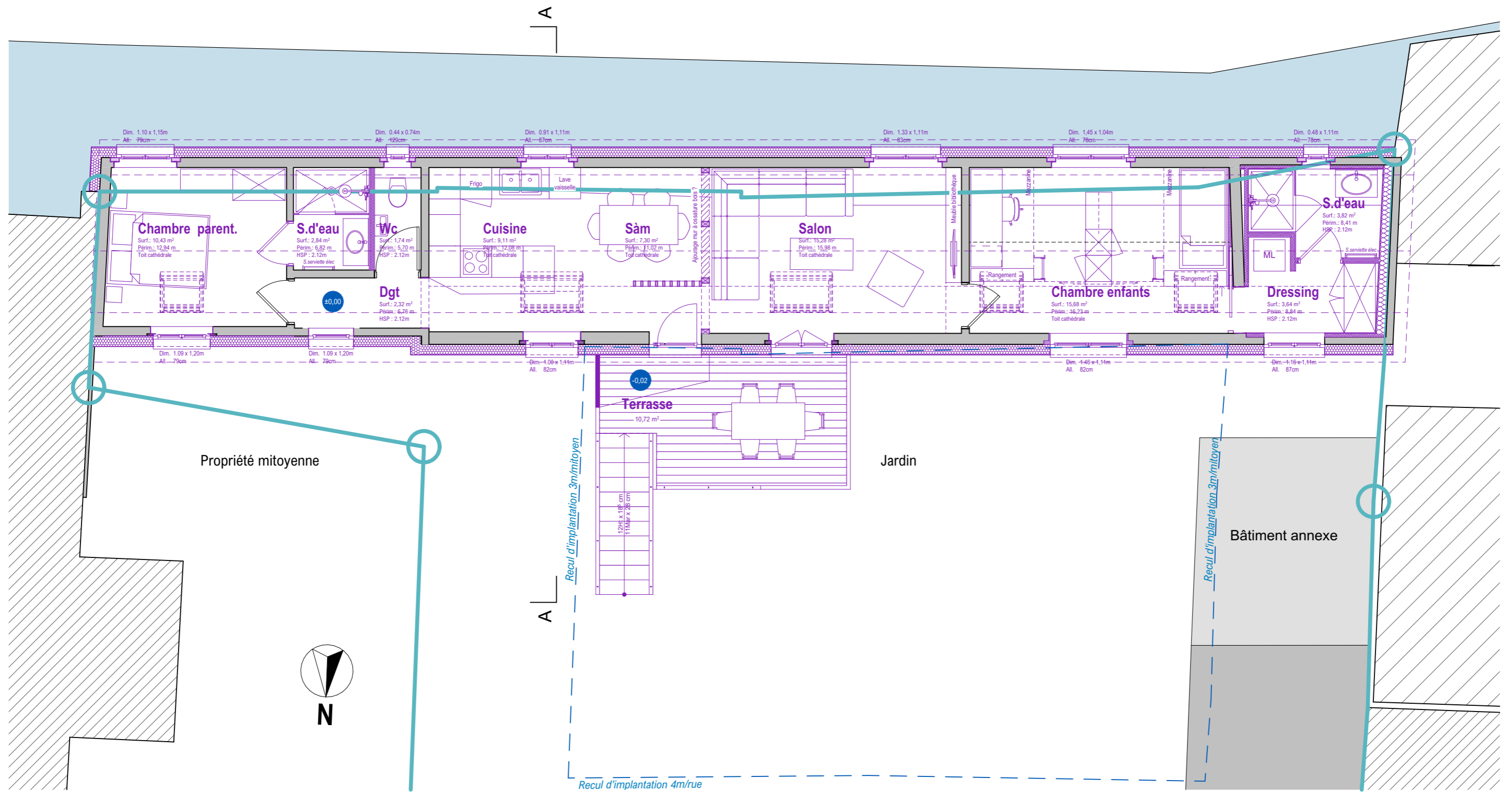

Nota : Ce plan reste la propriété intellectuelle de l'architecte et est protégé par le droit d'auteur. Il ne peut être reproduit, copié ou communiqué à un tiers sans autorisation écrite de l'architecte. Par ailleurs, il ne peut en aucun cas être utilisé ou considéré comme un plan d'exécution des ouvrages.

Dossier :
ETUDE DE FAISABILITE
Ind.A

ARCHI
Sweet
9, impasse de la Valériane 68150 RIBEAUVILLE
06.16.39.25.38 - archisweet@orange.fr

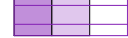

Légende :

-  Limite parcellaire
-  Bâtiments existants sur la parcelle
-  Éléments créés ou agrandis
-  Accès principal et secondaires

Rénovation d'une maison d'habitation individuelle

Adresse du projet : RIBEAUVILLE

Date : 26/08/2025

002A

Plan du rez-de-chaussée_PROJET

Ech : 1:75

Maître d'ouvrage :

Dossier :
ETUDE DE FAISABILITE
Ind.A

Nota : Ce plan reste la propriété intellectuelle de l'architecte et est protégé par le droit d'auteur. Il ne peut être reproduit, copié ou communiqué à un tiers sans autorisation écrite de l'architecte. Par ailleurs, il ne peut en aucun cas être utilisé ou considéré comme un plan d'exécution des ouvrages.

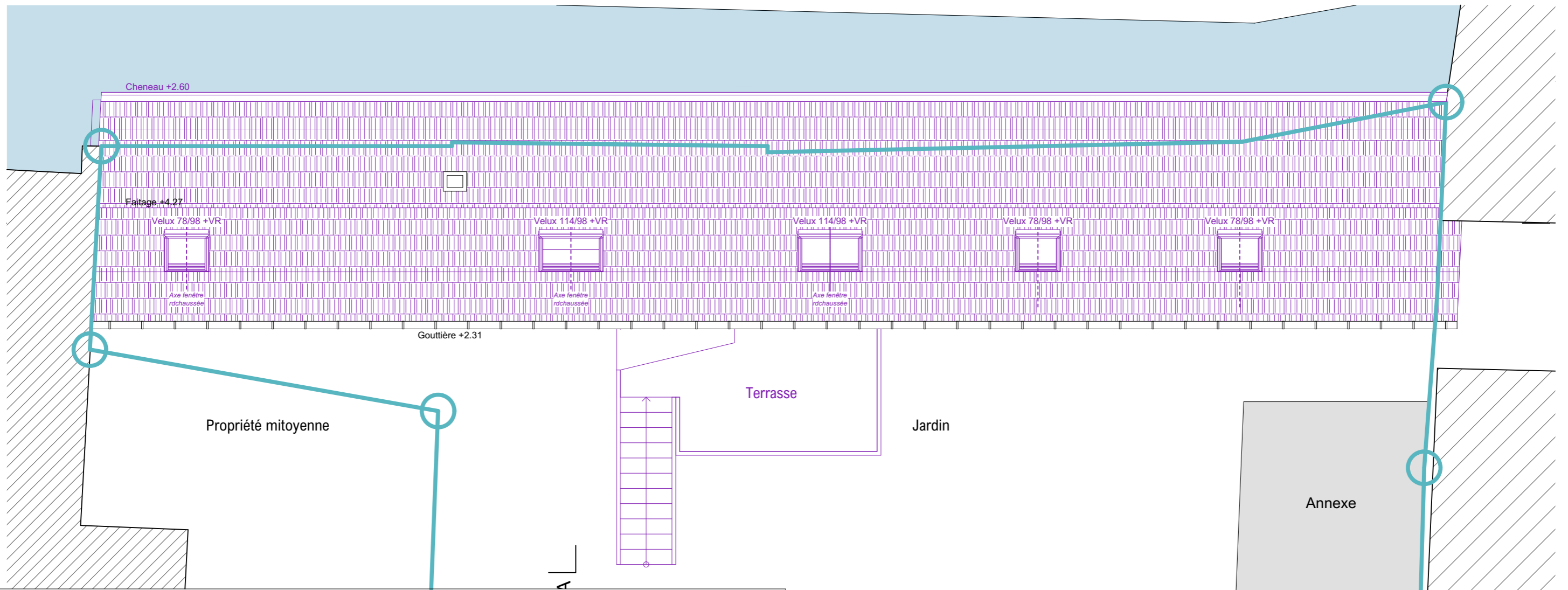

Coupe AA PROJET

1:75

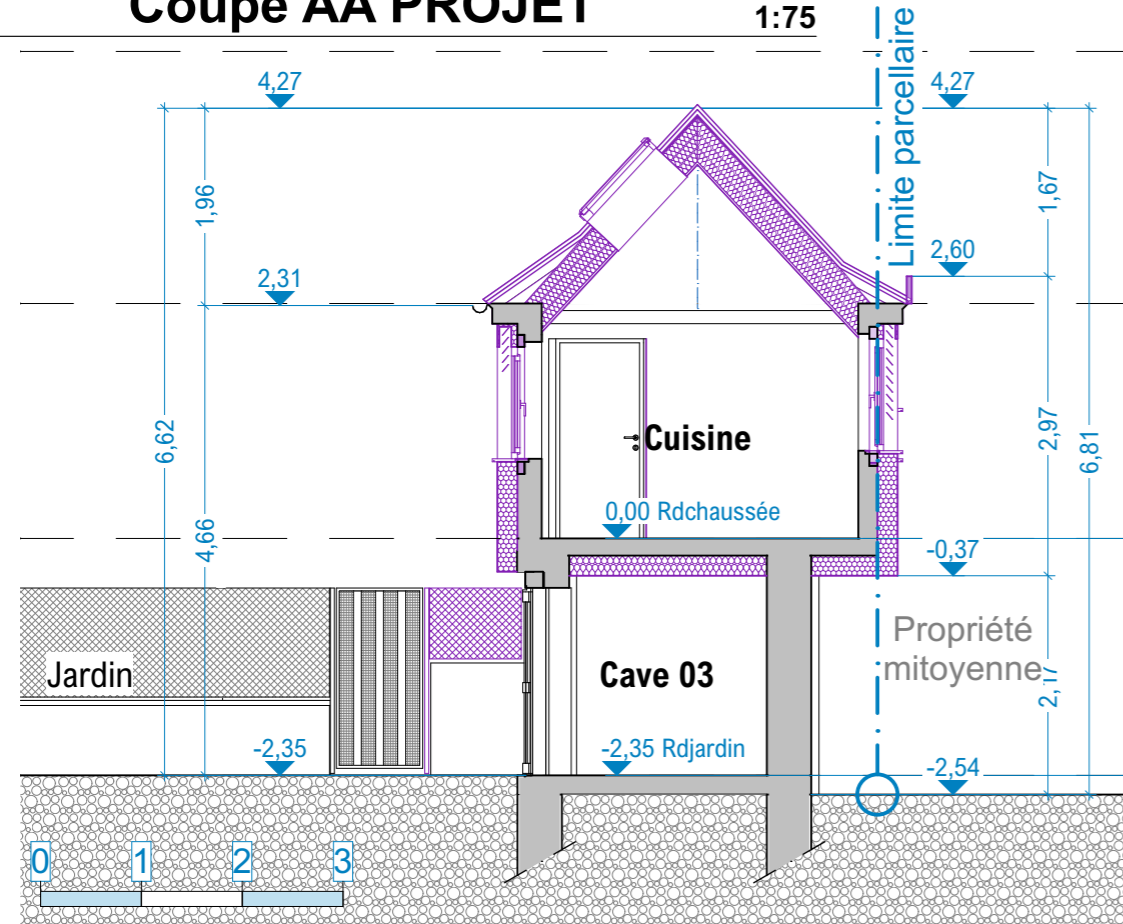

Rénovation d'une maison d'habitation individuelle

Adresse du projet : 68150 RIBEAUVILLE

Date : 26/08/2025

003A

Plan de toiture et Coupe AA_PROJET

Ech : 1:75

Dossier :
ETUDE DE FAISABILITE
Ind.A

Maître d'ouvrage :

Nota : Ce plan reste la propriété intellectuelle de l'architecte et est protégé par le droit d'auteur. Il ne peut être reproduit, copié ou communiqué à un tiers sans autorisation écrite de l'architecte. Par ailleurs, il ne peut en aucun cas être utilisé ou considéré comme un plan d'exécution des ouvrages.

Façade Nord PROJET

1:100





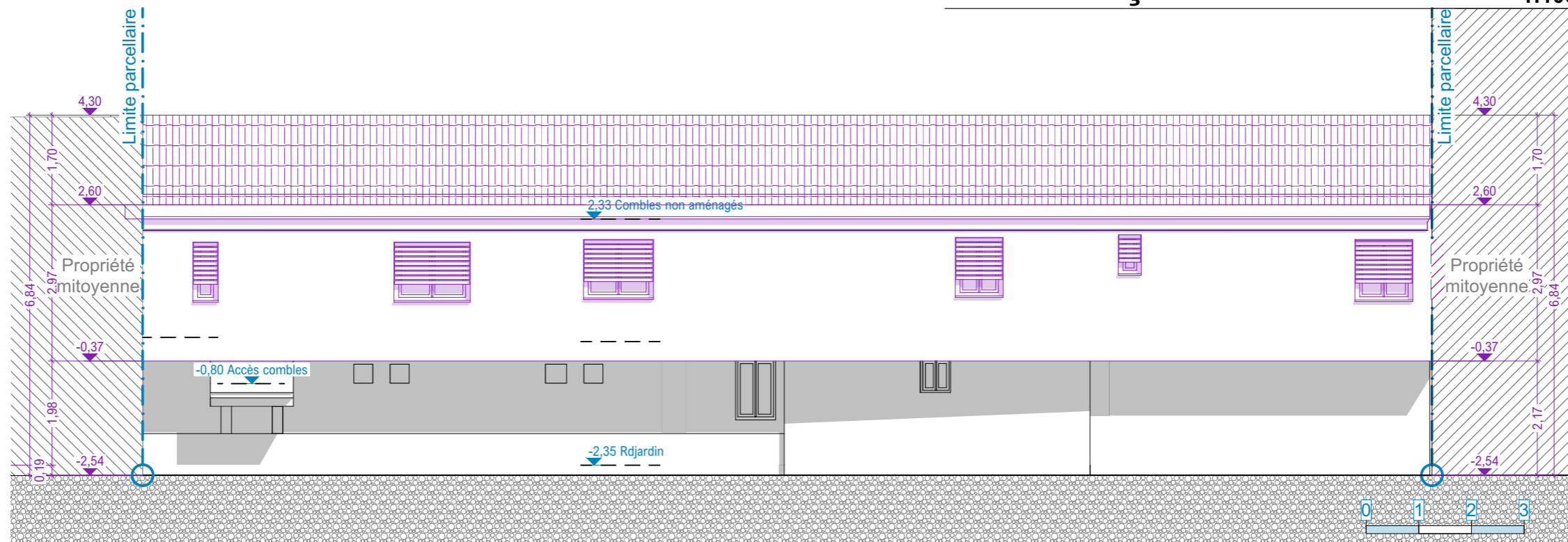

Façade Sud PROJET

1:100

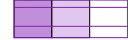

Légende :

-  Limite parcellaire
-  Bâtiments existants sur la parcelle
-  Éléments créés ou agrandis
-  Accès principal et secondaires

Rénovation d'une maison d'habitation individuelle

Adresse du projet : 68150 RIBEAUVILLE

Date : 26/08/2025

004A

Façades_ PROJET

Ech : 1:100

Maître d'ouvrage :

Nota : Ce plan reste la propriété intellectuelle de l'architecte et est protégé par le droit d'auteur. Il ne peut être reproduit, copié ou communiqué à un tiers sans autorisation écrite de l'architecte. Par ailleurs, il ne peut en aucun cas être utilisé ou considéré comme un plan d'exécution des ouvrages.

Dossier :
ETUDE DE FAISABILITE
Ind.A

ARCHI
Sweet

9, impasse de la Valériane 68150 RIBEAUVILLE
06.16.39.25.38 - archisweet@orange.fr

Etat projet



Etat existant



Rénovation d'une maison d'habitation individuelle

Adresse du projet : 68150 RIBEAUVILLE

Date : 26/08/2025

005A

Image 3D

Ech :

Dossier :
ETUDE DE FAISABILITE
 Ind.A

Maître d'ouvrage :

Nota : Ce plan reste la propriété intellectuelle de l'architecte et est protégé par le droit d'auteur. Il ne peut être reproduit, copié ou communiqué à un tiers sans autorisation écrite de l'architecte. Par ailleurs, il ne peut en aucun cas être utilisé ou considéré comme un plan d'exécution des ouvrages.

ARCHI
 Sweet

9, impasse de la Valériane 68150 RIBEAUVILLE
 06.16.39.25.38 - archisweet@orange.fr